

Valparaíso: una región menos pesimista

Por Jaime Lindh Allen¹

Introducción

Actualmente Chile está estancado. Durante el periodo 2010-2013, en promedio la economía creció un 5.3%. En contraste, en 2014 el país se expandió solo en un 1.9%.

Junto con lo anterior, la atmósfera política del país está marcada por presuntos acontecimientos de corrupción, faltas a la ética y tráfico de influencias. El alto nivel de desconfianza a las instituciones en nuestro país es un hecho transversal, siendo solo excepciones las organizaciones que superan el 50% de confianza ciudadana (según última Encuesta CEP).

Por ello, no es azaroso que las expectativas de los chilenos estén deterioradas. En específico, desde fines de 2013, el Índice de Percepción Económico de Adimark entró en una tendencia negativa, bajando hasta la fecha en un 34,3%.

En este contexto, la Encuesta de Opinión Política de la Fundación P!ensa escudriñó la percepción de los ciudadanos de la región de Valparaíso en torno a la situación actual y futura del país.

El presente informe tiene como objetivo analizar dichos resultados, explorando a través de distintos segmentos sociodemográficos y contrastando la realidad regional con la nacional.

En términos generales, se concluye que la región de Valparaíso mantiene el patrón nacional, en el cual la mayoría de las personas mira el presente y el futuro con pesimismo. Sin embargo, la región es menos pesimista que el país. Al profundizar, se descubre que esta brecha se genera en parte porque La Ligua es una comuna optimista. Además, se aprecia que las personas mayores y la población más vulnerable de la región de Valparaíso tienen un nivel de optimismo significativamente mayor que a nivel nacional.

Datos

El análisis regional utiliza los datos de la Encuesta de Opinión Política de P!ensa, cuyo trabajo de campo fue realizado entre el 19 de marzo y el 9 de abril de 2015. En específico, para analizar la opinión de los ciudadanos respecto al presente de Chile se emplea la pregunta “¿en su opinión, usted cree que Chile hoy está progresando, estancado o en retroceso?” y para escudriñar la opinión sobre el futuro del país se

¹ Ingeniero Comercial y Magister en Economía y Políticas Públicas Universidad Adolfo Ibáñez. Investigador del Área Participación Ciudadana y Control Democrático de la Fundación P!ensa

usa la pregunta “pensando en 3 años más, usted diría que el futuro de Chile será mejor que hoy, igual que hoy y peor que hoy”.

El análisis nacional se construye con los datos de la Encuesta del Centro de Estudios Públicos N°73 que encuestó entre el 6 de abril y 3 de mayo. La opinión a nivel nacional en torno al presente del país se recoge con la pregunta “¿Ud. cree que en el momento actual Chile está: progresando, estancado o en decadencia?” y la opinión respecto al futuro de Chile por medio de la pregunta “¿Ud. piensa que en los próximos 12 meses la situación económica del país mejorará, no cambiará o empeorará?”

Resultados

El Cuadro 1 y el Cuadro 2 presentan la opinión nacional y regional de la situación actual y futura del país respectivamente.

Los datos son consistentes con el escenario descrito por otros instrumentos nacionales²: el país y la región se caracterizan por ser pesimistas respecto al presente y el futuro de Chile. No obstante, la región de Valparaíso percibe el presente y mira al futuro con mayor optimismo que el país.

En específico, al observar el Cuadro 1 se aprecia que la proporción de personas que cree que Chile está progresando es mayor a nivel regional que a nivel nacional (23.5% y 16.4% respectivamente). Asimismo, en el Cuadro 2 se extrae que la proporción que cree que Chile tendrá un mejor futuro es mayor en la región que en el país (29.7% y 15.7% respectivamente).

Ahora bien, es importante disipar en qué segmento de la población se originan estas diferencias.

Cuadro 1
Percepción del Presente de Chile, nacional y regional (%)

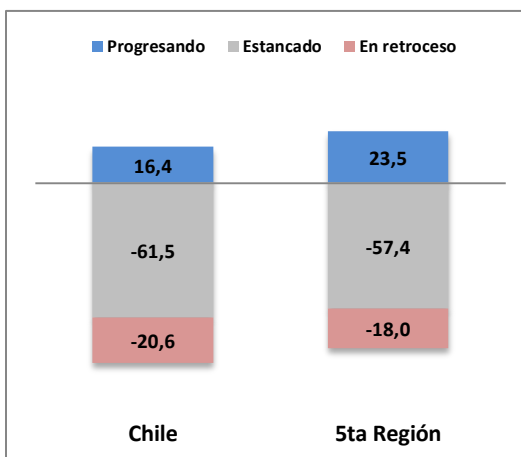

Fuente: Elaboración propia a base de Encuesta Opinión Política Plensa y Encuesta Opinión Política N°73 del CEP

² PlazaPública de Cadem y IPEC de Adimark

Cuadro 2
Percepción del Futuro de Chile, nacional y regional

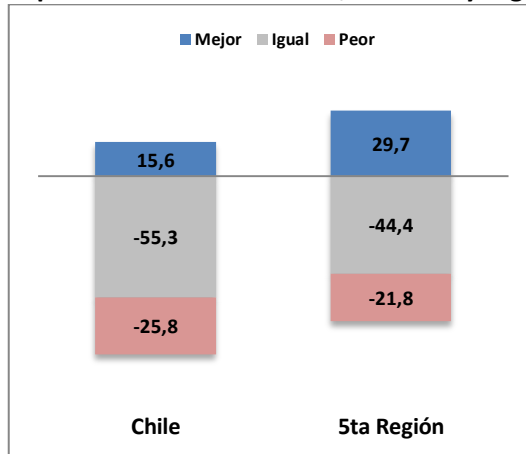

Fuente: Elaboración propia a base de Encuesta Opinión Política Plensa y Encuesta Opinión Política N°73 del CEP

Una primera segmentación corresponde al tipo político-territorial, considerando las comunas más importantes de la región. Al respecto, el Cuadro 3 y el Cuadro 4 presentan la opinión sobre el presente y futuro del país respectivamente por comunas.

Se aprecia que la mayoría de las comunas son más optimistas que el país respecto al presente y el futuro.

Además, entre las comunas el nivel de optimismo es muy similar. En relación al presente de Chile, se observa en el Cuadro 3 que la proporción de personas que cree que el país progresa fluctúa principalmente entre el 20.7% de Concón y el 25.3% de San Antonio, siendo la media regional un 23.5%. Respecto al futuro, se extrae del Cuadro 4 que el porcentaje que cree que el futuro de Chile será mejor varía primordialmente entre el 27.9% de San Felipe y el 33.1% de Concón, siendo la media regional de 29.7%.

Pese a lo anterior, hay algunos casos que escapan de esta homogeneidad. En primer lugar, La Ligua es la comuna más optimista, ya que tiene una mayor proporción de personas creyendo tanto que el país está progresando (29.9%, ver Cuadro 3) como que tendrá un mejor futuro (48%, ver Cuadro 4). En segundo lugar, San Felipe y Quilpué son las comunas menos optimistas y más cercanas a los niveles nacionales. San Felipe, por un lado, tiene la menor proporción de personas percibiendo progreso (14.9%, ver Cuadro 3) y, por otro lado, Quilpué tiene la menor proporción creyendo en un mejor futuro para Chile (16.8%, ver Cuadro 4).

Cuadro 3
Percepción del Presente de Chile, nacional, regional y comunal (%)

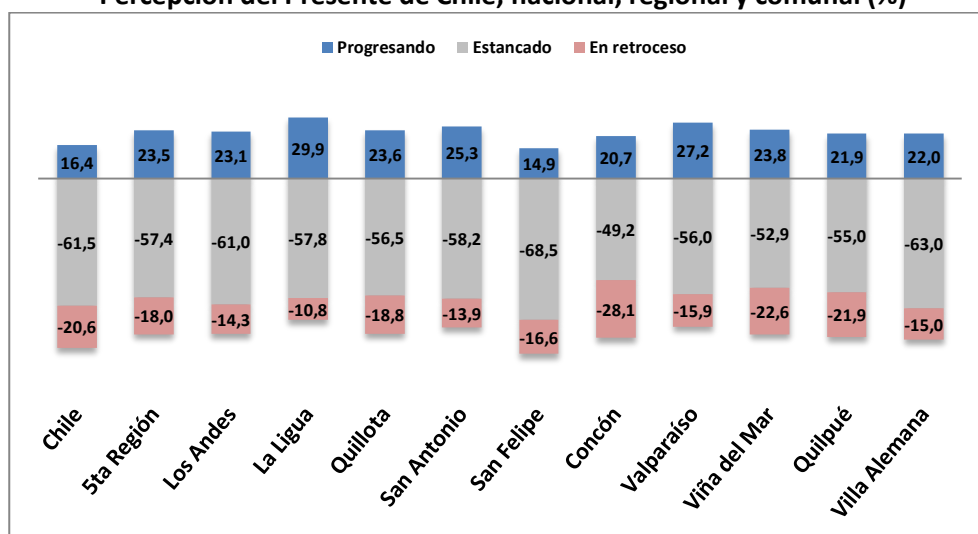

Fuente: Elaboración propia a base de Encuesta Opinión Política Plensa y Encuesta Opinión Política N°73 del CEP

Cuadro 4
Percepción del Futuro de Chile, nacional, regional y comunal (%)

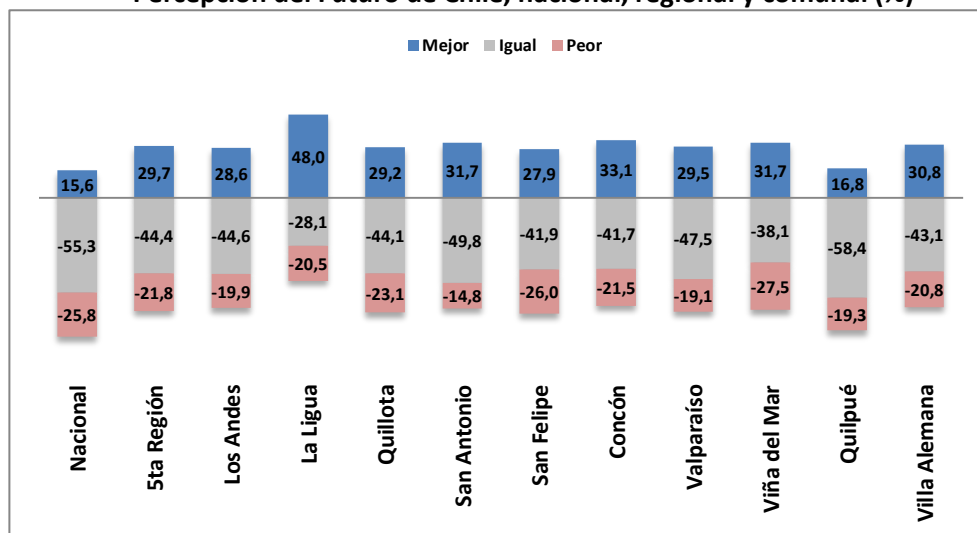

Fuente: Elaboración propia a base de Encuesta Opinión Política Plensa y Encuesta Opinión Política N°73 del CEP

Una segunda posible segmentación es la de género. El Cuadro 5 y en el Cuadro 6 presentan la opinión sobre el presente y futuro del país respectivamente por género.

Desde los resultados se advierte que no hay diferencias significativas en la visión presente (ver Cuadro 5) y futura (ver Cuadro 6) de Chile entre los hombres y las mujeres de la región de Valparaíso. En rigor, en ambos sexos la proporción cree que el país progresa y que estará mejor si se mantiene en un valor muy similar al total regional y sobre las cifras nacionales.

Cuadro 5
Percepción del Progreso de Chile, nacional y regional por género (%)

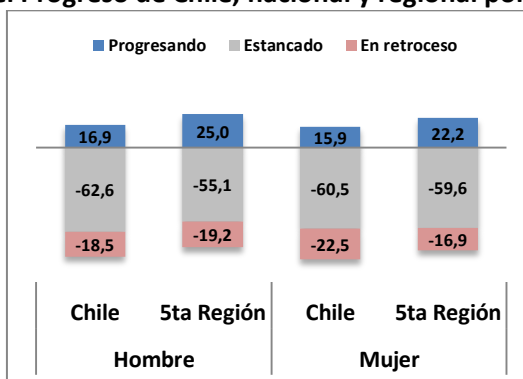

Fuente: Elaboración propia a base de Encuesta Opinión Política Plensa y Encuesta Opinión Política N°73 del CEP

Cuadro 6
Percepción del Futuro de Chile, nacional y regional por género (%)

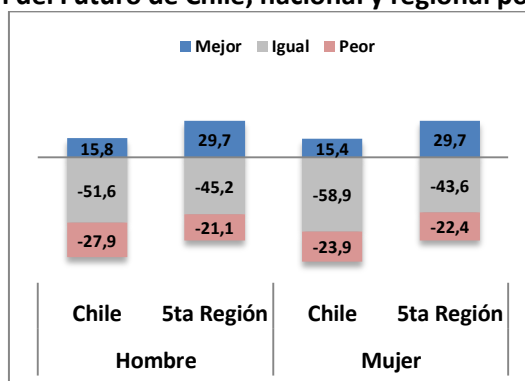

Fuente: Elaboración propia a base de Encuesta Opinión Política Plensa y Encuesta Opinión Política N°73 del CEP

Una tercera segmentación es por tramos etarios. El Cuadro 7 y el Cuadro 8 muestran los resultados de la opinión que tienen los ciudadanos respecto la situación actual y futura del país respectivamente por tramos de edad.

En cuanto al presente del país, del Cuadro 7 se extrae que en la población entre los 18 y 59 años de edad no hay mayores diferencias de optimismo entre la realidad nacional y regional. Sin embargo, las desemejanzas se patentan en las personas de 60 o más años. En específico la diferencia en este grupo etario alcanza los 20.3 puntos porcentuales a favor de las personas mayores de la región de Valparaíso.

En tanto, al considerar las expectativas sobre el futuro del país, del Cuadro 8 se rescata que en todos los tramos etarios hay una diferencia importante de optimismo de la región de Valparaíso sobre el país. Sin perjuicio de lo anterior, la mayor brecha ocurre al igual que en el caso anterior en la población de 60 o más años de edad.

Cuadro 7
Percepción del Progreso de Chile, nacional y regional por tramo etario (%)

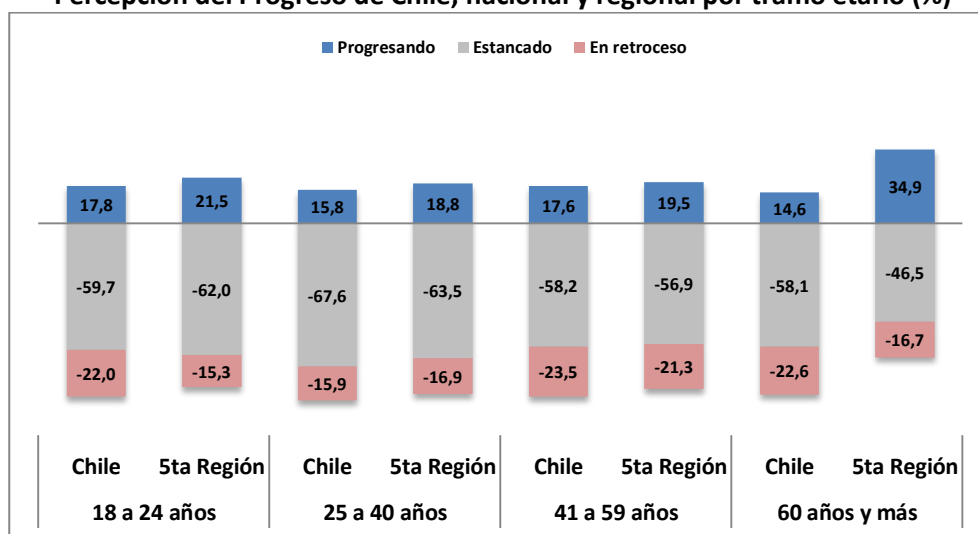

Fuente: Elaboración propia a base de Encuesta Opinión Política Plensa y Encuesta Opinión Política N°73 del CEP

Cuadro 8
Percepción del Futuro de Chile, nacional y regional por tramo etario (%)

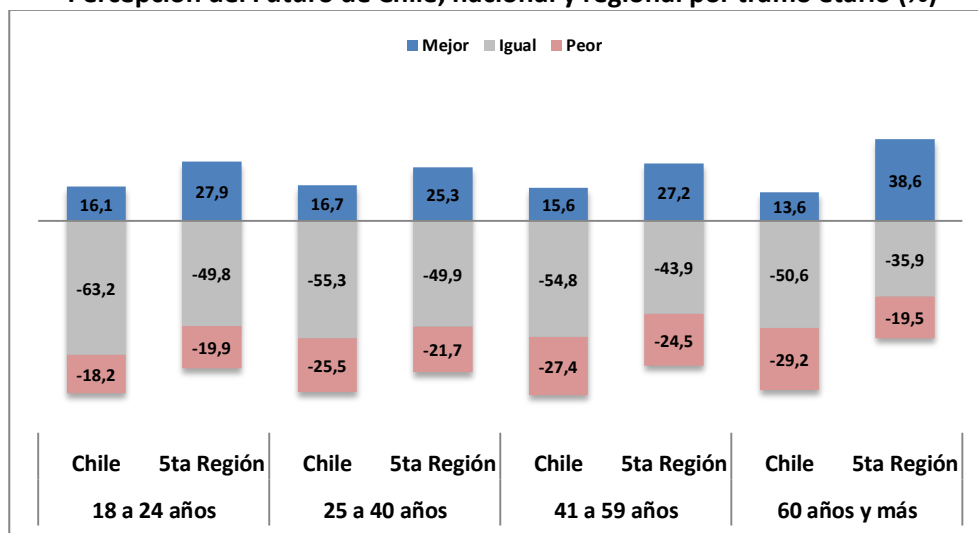

Fuente: Elaboración propia a base de Encuesta Opinión Política Plensa y Encuesta Opinión Política N°73 del CEP

Por último, está la segmentación socioeconómica. El Cuadro 9 y el Cuadro 10 exhiben los resultados utilizando estos grupos.

Los resultados son igualmente elocuentes. En el caso de la percepción respecto la situación actual del país en el Cuadro 9 se observa que la población más vulnerable de la región de Valparaíso es más optimista que las personas con el mismo nivel socioeconómico del país.

Asimismo, en el Cuadro 10 se aprecia que la proporción de personas que cree que el país estará mejor en el futuro es significativamente mayor en los segmentos D y E de la región respecto a los mismos grupos de nivel nacional.

Cuadro 9
Percepción del Progreso de Chile, regional y nacional por grupo socioeconómico (%)

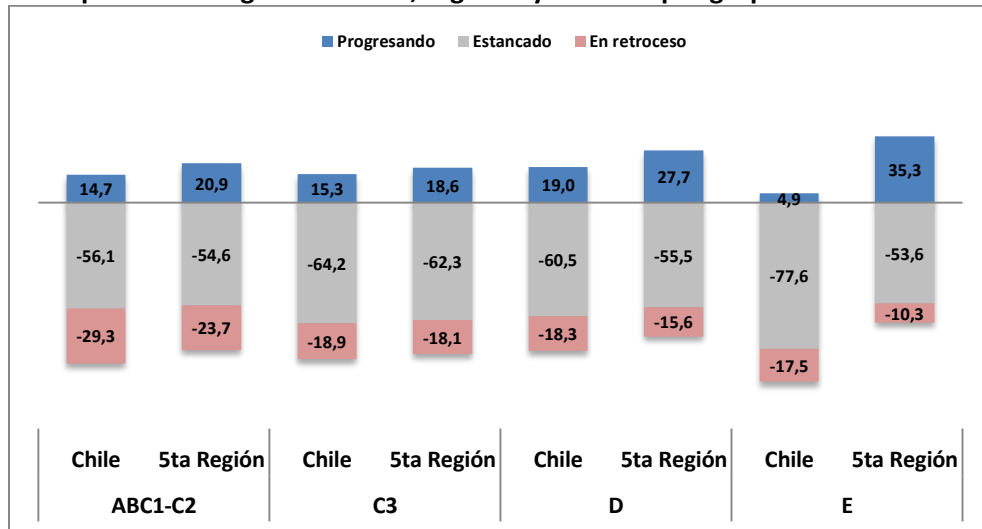

Fuente: Elaboración propia a base de Encuesta Opinión Política Plena y Encuesta Opinión Política N°73 del CEP

Cuadro 10
Percepción del Futuro de Chile, nacional y regional por grupo socioeconómico (%)

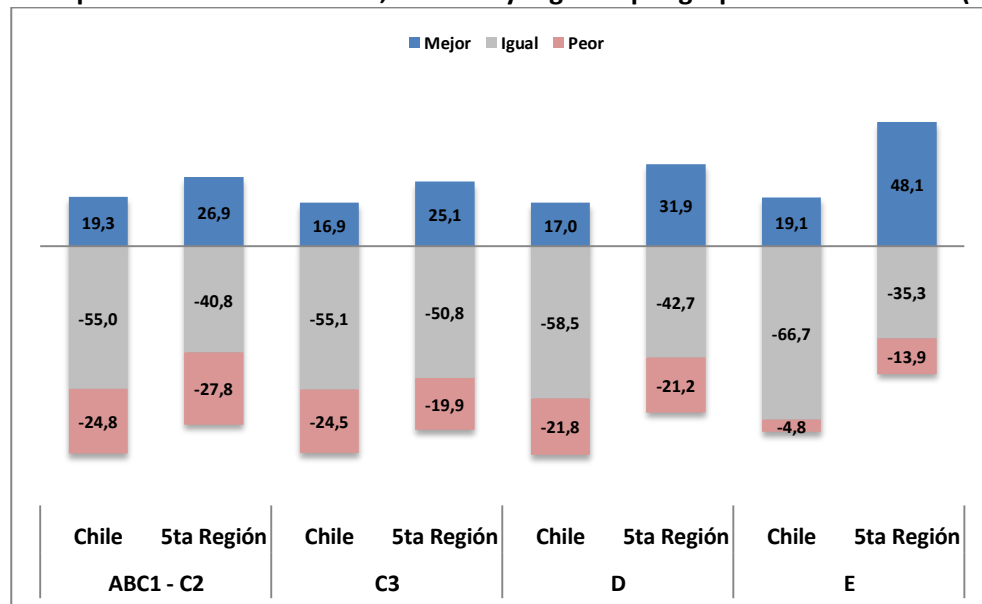

Fuente: Elaboración propia a base de Encuesta Opinión Política Plena y Encuesta Opinión Política N°73 del CEP

Conclusiones

El presente del país se caracteriza por tener tanto una economía estancada –con un crecimiento bajo y mezquinas proyecciones- como una ambiente político marcado por la desconfianza y desafección. En este contexto, la Encuesta Política de Plensa realizó a los ciudadanos de la región de Valparaíso un conjunto de preguntas con el objeto de recopilar sus opiniones sobre la situación actual y futura del país.

Principalmente con este insumo -más los datos del CEP- se planteó como objetivo explorar en torno a cómo los ciudadanos de la región perciben el presente y el futuro de Chile y contrastar dicho escenario con el espectro nacional. Al respecto, las principales conclusiones son las siguientes:

- En la región de Valparaíso se mantiene el patrón observado con otros instrumentos de opinión pública: la población es mayoritariamente pesimistas respecto el presente y el futuro del país.
- A pesar de lo anterior, la región de Valparaíso es más optimista en comparación con el país, al mirar el presente y el futuro de mejor forma.
- Al explorar se descubre que el mayor nivel de optimismo regional se genera en los siguientes segmentos de la población:
 - o A nivel político-territorial, La Ligua es una comuna atípicamente optimista en relación al presente y al futuro de Chile.
 - o A nivel etario, las personas mayores de la región de Valparaíso son más optimistas que las personas de esta misma edad del país.
 - o A nivel socioeconómico, los grupos más vulnerables (D y E) de la región de Valparaíso son mucho más optimistas que los grupos bajos del país.
- Por último, en relación al punto anterior, se resalta que a nivel regional los grupos bajos (D y E) en términos socioeconómicos son más optimistas que los grupos altos (ABC1-C2), patrón que no se observa a nivel nacional.